KOORDINAČNÍ SITUAČNÍ VÝKRES č.1
M 1 : 1 000

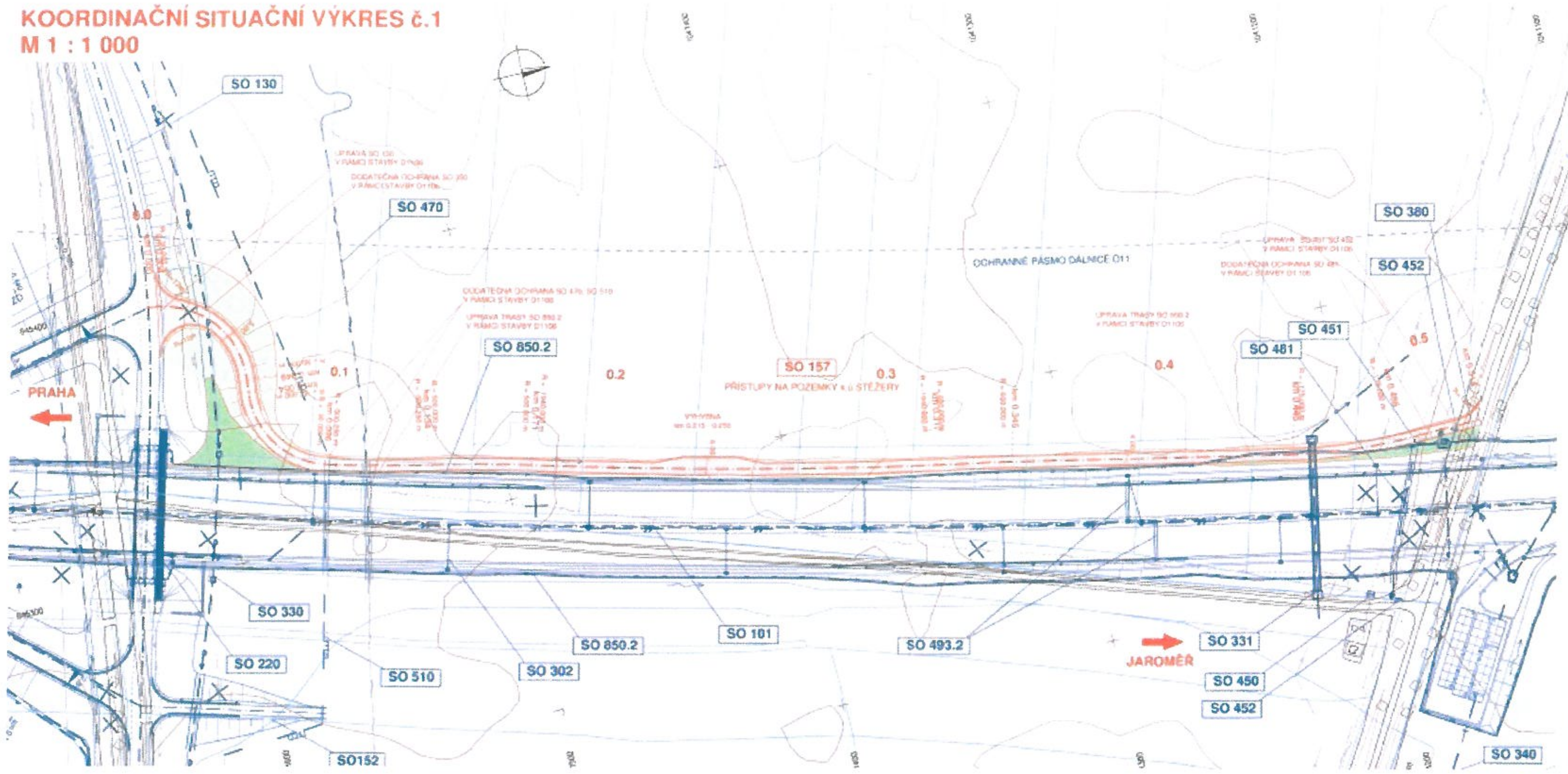

SEZNAM SO

SO 157 PŘÍSTUPY NA POZEMKY k.ú. STĚŽERY
SO 158 PŘÍSTUPY NA POZEMKY k.ú. BŘÍZA U VŠESTAR
SO 159 PŘÍSTUPY NA POZEMKY k.ú. SVOBODNÉ DVORY

LEGENDA:

- VOZOVKA
- NÁSYP
- VÝKOP
- VEGETAČNÍ ÚPRAVY
- OCHRANNÉ PÁSMO DÁLNICE
- HRANICE KATASTRÁLNÍCH ÚZEMÍ
- HRANICE POZEMKOVÝCH PARCEL
- SOUVISEJÍCÍ STAVBA D1106

STÁVAJÍCÍ SÍTĚ:

- VODOVODNÍ POTRUBÍ
- KANALIZACE DEŠŤOVÁ
- PLYNOVOD - VTL
- PLYNOVOD - STL
- PODZEMNÍ VEDENÍ NN
- NADZEMNÍ VEDENÍ NN
- NADZEMNÍ VEDENÍ VN
- NADZEMNÍ VEDENÍ VVN
- PODZEMNÍ VEDENÍ VO + MR
- PODZEMNÍ SDĚLOVACÍ VEDENÍ

OCHRANNÁ PÁSMA:

I. ZÁKRESY INŽENÝRSKÝCH SÍTÍ
JSOU PROVEDENY DLE PODKLADŮ PŘÍSLUŠNÝCH SPRÁVCŮ. PŘED ZAHÁJENÍM STAVEBNÍCH PRACÍ JE NUTNÉ JEJICH OVĚŘENÍ A VYTYČENÍ V CELÉM ZÁJMOVÉM ÚZEMÍ DLE STAVBY.

II. OCHRANNÁ A BEZPEČNOSTNÍ PÁSMA
Ochranná pásma silnic a dálnic jsou dle zákona č. 13/1997 Sb. §30 následující:
DÁLNICE — 100 m (od osy přilehlého jízdního pásu nebo osy větve)
OSTATNÍ SILNICE I. TŘ., MK I. TŘÍDY — 50 m (od osy vozovky nebo osy přilehlého jízdního pásu)
SILNICE II. A III. TŘ. a MK II. TŘ. — 15 m (od osy vozovky nebo osy přilehlého jízdního pásu)

Ochranná pásma dráhy jsou dle zákona č. 266/1994 Sb. §8 následující:
CELOSTÁTNÍ DRÁHA, REGIONÁLNÍ — 60 m (od osy krajní koleje) (nejméně však 30 m od hranic obvodu dráhy)

Ochranné pásmo lesa
POZEMEK LESA — 50 m (od okraje lesa)

Ochranná pásma stávajících vedení jsou dle zákona č. 458/2000 Sb. §46 následující:
Elektro nadzemní vedení
NAPĚTÍ DO 1 kV — 1 m (od krajního vodiče)
NAPĚTÍ NAD 1 kV DO 35 kV VČETNĚ
- PRO VODIČE BEZ IZOLACE — 7 m (od krajního vodiče)
- PRO VODIČE S IZOLAC. ZÁKLADNÍ — 2 m (od krajního vodiče)
- PRO ZÁVĚSNÁ KABELOVÁ VEDENÍ — 1 m (od krajního vodiče)
NAPĚTÍ NAD 35 kV DO 110 kV VČETNĚ
- PRO VODIČE BEZ IZOLACE — 12 m (od krajního vodiče)
- PRO VODIČE S IZOLAC. ZÁKLADNÍ — 5 m (od krajního vodiče)
NAPĚTÍ NAD 110 kV DO 220 kV VČETNĚ — 15 m (od krajního vodiče)
NAPĚTÍ NAD 220 kV DO 400 kV VČETNĚ — 20 m (od krajního vodiče)
NAPĚTÍ NAD 400 kV — 30 m (od krajního vodiče)
U ZÁVĚSNÉHO KABELOVÉHO VEDENÍ 110 kV — 2 m (od krajního vodiče)
Elektro podzemní vedení
SDĚLOVACÍ KABELOVÁ VEDENÍ MÍSTNÍ I DÁLKOVÁ — 1,5 m (od krajního kabelu)
SILNOPROUDÁ VEDENÍ DO 110 kV VČETNĚ — 1 m (po obou stranách krajního kabelu)
SILNOPROUDÁ VEDENÍ NAD 110 kV VČETNĚ — 3 m (po obou stranách krajního kabelu)

Ochranná pásma vodovodních řadů a kanalizačních stok jsou dle zákona č. 274/2001 Sb. §23 následující:
VODOVODNÍ POTRUBÍ DO DN 500 VČETNĚ — 1,5 m (od okraje potrubí)
VODOVODNÍ POTRUBÍ NAD DN 500 — 2,5 m (od okraje potrubí)
KANALIZACE DO DN 500 VČETNĚ — 1,5 m (od okraje stoky)
KANALIZACE NAD DN 500 — 2,5 m (od okraje stoky)
VODOVODNÍ POTRUBÍ A KANALIZACE NAD DN 200 ULOŽENÉ V HLOUBCE VĚTŠÍ NEŽ 2,5 m — ZVĚTŠUJE SE OCHRANNÉ PÁSMO o 1 m

Ochranná pásma plynárenských zařízení jsou dle zákona č. 458/2000 Sb. §68 následující:
NTL, STL A PŘÍPOJKY PLYNOVODU V ZAST. ÚZEMÍ — 1 m (od půdorysu)

Souřadnicový systém: S-JTSK
Výškový systém: Bpv

Objednatel: ŘEDITELSTVÍ SILNIC A DÁLNIC ČR	Ředitelství silnic a dálnic ČR, Na Pankráci 546/56, 145 00 Praha 4				
Zhotovitel DÚR: Valbek	Valbek, spol. s r.o., Vaňurova 505/17, 460 02 Liberec 3		HIP: ING. T. KLIMENT		
Valbek	Vypracoval	M. KOŘÍNEK	Zak. číslo	15LD3002	
	Zodp. projektant	ING. T. KLIMENT	Datum	06/2018	
	Tech. kontrola	ING. M. HANZL	Stupeň	DÚR	
	Akce: PŘÍSTUPY NA POZEMKY PODÉL DÁLNICE D11		Počet formátů	5x A4	
			Měřítko	1 : 1 000	
			Č. přílohy	Paré	
Zhotovitel: Valbek, spol. s r.o., Vaňurova 505/17, 460 02 Liberec 3	Příloha: KOORDINAČNÍ SITUAČNÍ VÝKRES č.1		C.3.1		

KOORDINAČNÍ SITUAČNÍ VÝKRES č.2
M 1 : 1 000

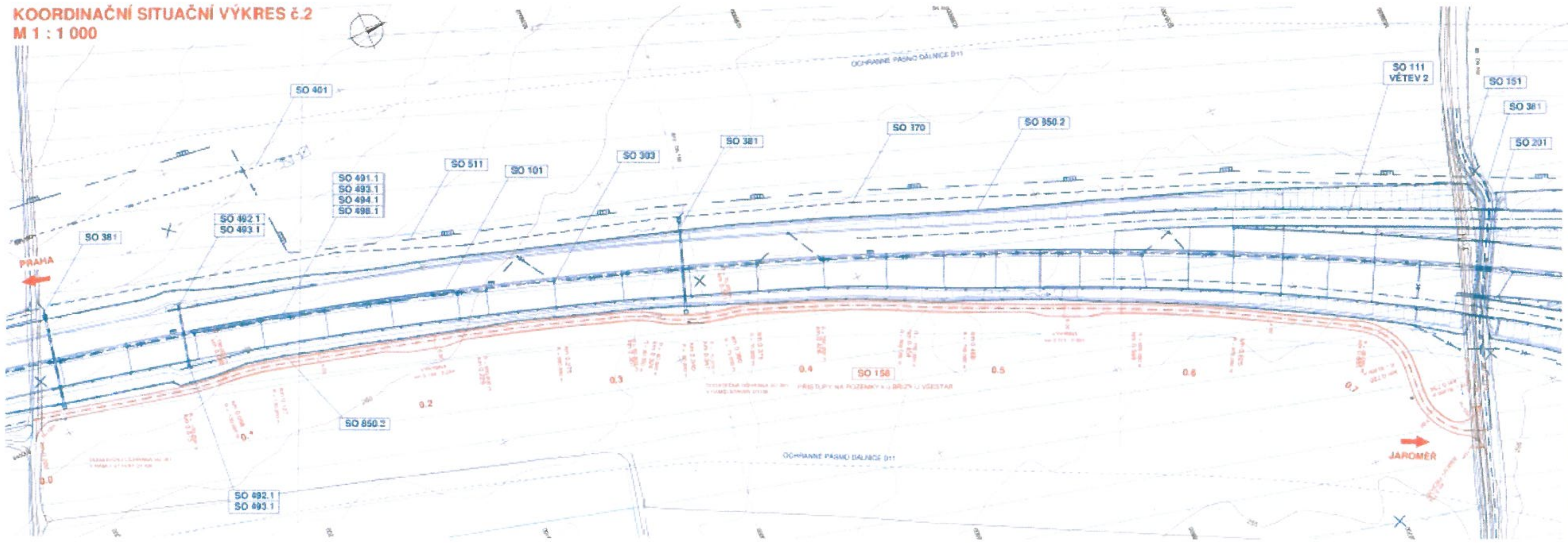

SEZNAM SO

SO 157 PŘÍSTUPY NA POZEMKY k.ú. STĚŽERY
SO 158 PŘÍSTUPY NA POZEMKY k.ú. BŘÍZA U VŠESTAR
SO 159 PŘÍSTUPY NA POZEMKY k.ú. SVOBODNÉ DVORY

LEGENDA:

- VOZOVKA
- NÁSYP
- VÝKOP
- VEGETAČNÍ ÚPRAVY
- OCHRANNÉ PÁSMO DÁLNICE
- HRANICE KATASTRÁLNÍCH ÚZEMÍ
- HRANICE POZEMKOVÝCH PARCEL
- SOUVISEJÍCÍ STAVBA D1106

STÁVAJÍCÍ SÍTĚ:

- VODOVODNÍ POTRUBÍ
- KANALIZACE DEŠŤOVÁ
- PLYNOVOD - VTL
- PLYNOVOD - STL
- PODZEMNÍ VEDENÍ NN
- NADZEMNÍ VEDENÍ NN
- NADZEMNÍ VEDENÍ VN
- NADZEMNÍ VEDENÍ VVN
- PODZEMNÍ VEDENÍ VO + MR
- PODZEMNÍ SDĚLOVACÍ VEDENÍ

OCHRANNÁ PÁSMA:

Souřadnicový systém: S-JTSK
Výškový systém: Bpv

Ředitelství silnic a dálnic ČR
Valbek, spol. s r.o., Vaňurova 505/17, 460 02 Liberec 3
PŘÍSTUPY NA POZEMKY PODÉL DÁLNICE D11

KOORDINAČNÍ SITUAČNÍ VÝKRES č.2 — C.3.2

KOORDINAČNÍ SITUAČNÍ VÝKRES č.3
M 1 : 1 000

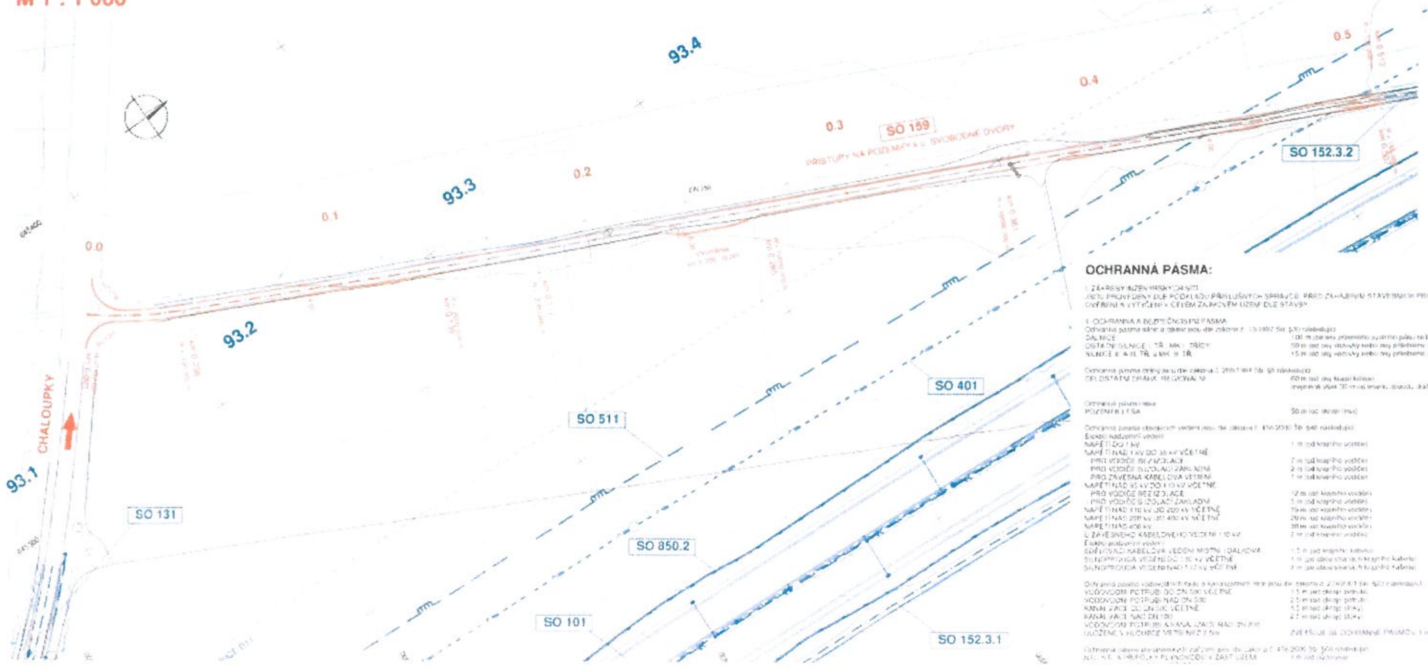

SEZNAM SO

SO 157 PŘÍSTUPY NA POZEMKY k.ú. STĚŽERY
SO 158 PŘÍSTUPY NA POZEMKY k.ú. BŘÍZA U VŠESTAR
SO 159 PŘÍSTUPY NA POZEMKY k.ú. SVOBODNÉ DVORY

LEGENDA:

- VOZOVKA
- NÁSYP
- VÝKOP
- VEGETAČNÍ ÚPRAVY
- OCHRANNÉ PÁSMO DÁLNICE
- HRANICE KATASTRÁLNÍCH ÚZEMÍ
- HRANICE POZEMKOVÝCH PARCEL
- SOUVISEJÍCÍ STAVBA D1106

STÁVAJÍCÍ SÍTĚ:

- VODOVODNÍ POTRUBÍ
- KANALIZACE DEŠŤOVÁ
- PLYNOVOD - VTL
- PLYNOVOD - STL
- PODZEMNÍ VEDENÍ NN
- NADZEMNÍ VEDENÍ NN
- NADZEMNÍ VEDENÍ VN
- NADZEMNÍ VEDENÍ VVN
- PODZEMNÍ VEDENÍ VO + MR
- PODZEMNÍ SDĚLOVACÍ VEDENÍ

OCHRANNÁ PÁSMA:

Souřadnicový systém: S-JTSK
Výškový systém: Bpv

Ředitelství silnic a dálnic ČR
Valbek, spol. s r.o., Vaňurova 505/17, 460 02 Liberec 3
PŘÍSTUPY NA POZEMKY PODÉL DÁLNICE D11

KOORDINAČNÍ SITUAČNÍ VÝKRES č.3 — C.3.3

Tento výkres je přílohou
závazného stanoviska MMHK OHA
č.j.: MMHK/226020/2018/HA/ŠK
ze dne: 11.12.2018

MAGISTRÁT MĚSTA HRADEC KRÁLOVÉ
odbor hlavního architekta
-2-